Рисование насекомых

Сколько красивых насекомых живут летом в садах, полях и лесах!

На лугу растёт ромашка,
Лютик едкий, клевер-кашка!
Летают бабочки, шмели,
Ползут с травинкой муравьи.
Вот стрекоза летит вперёд
С цветка порхая на цветок.
Прыгун кузнечик целый день
Под травкой ищет свою тень.
Ползёт букашка на листок.
Какой чудесный наш лужок!

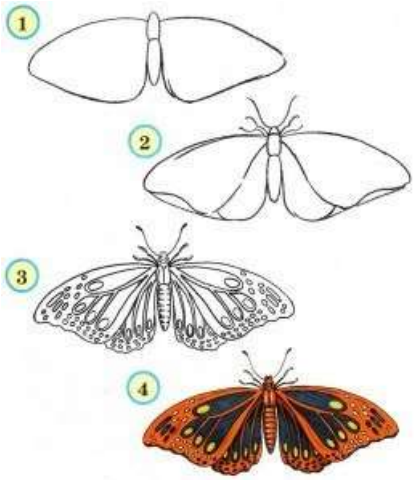

Бабочка

Вот две бабочки летят.
Рассказать тебе хотят,
Что вчера ещё в траве
Были гусеницы две.
Но из гусениц ленивых
Превратились вдруг в красивых
Пёстрых маленьких принцесс.
На лугу полно чудес!

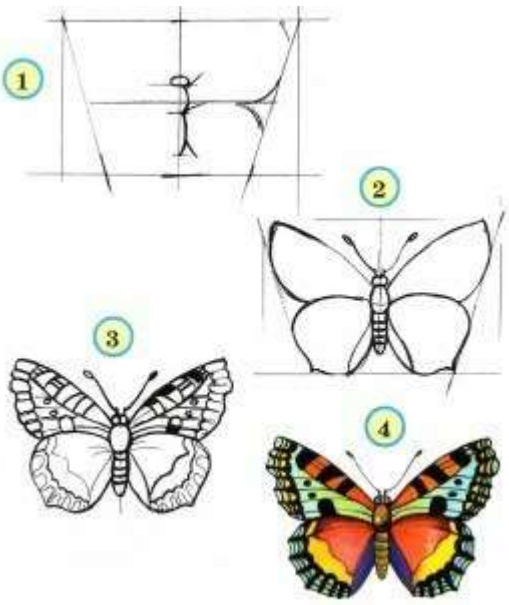

Божья коровка

А у божьей, у Коровки
Крылья — пёстрые обновки.
На спине у модных крошек
Видим чёрные горошки.

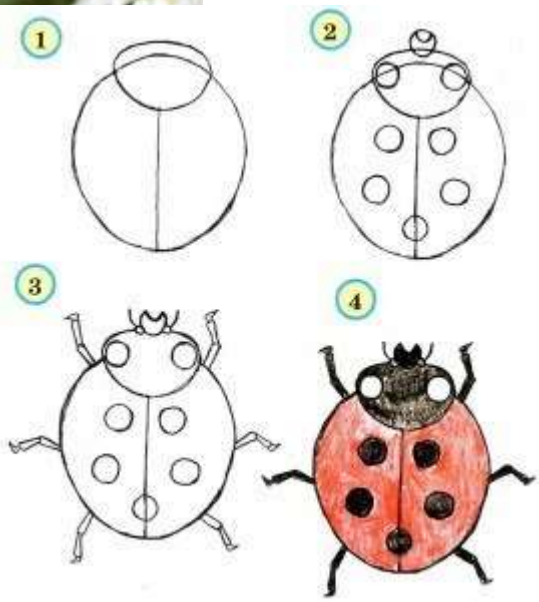

Жук

Жук жужжит весь день подряд.
Утром, вечером и днем,
Все ему уже твердят:
От тебя жужжит весь дом!
А жуку жужжать не лень,
Он так развлекается,
И жужжит он целый день,
И не заикается!

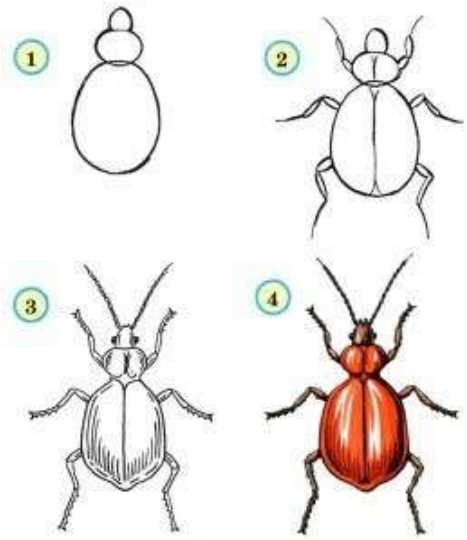

Муравей

Долго дом из хворостинок
Собирают для семьи,
Не жалея ног и спинок,
Непоседы — муравьи.

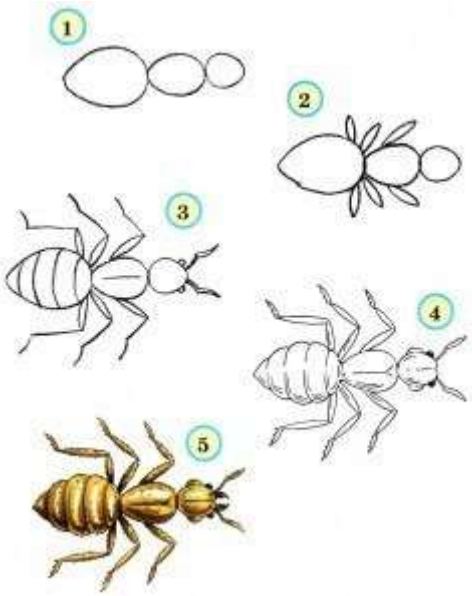

Стрекоза

Что за чудо — стрекоза!
Только крылья и глаза!
В воздухе трепещет
И на солнце блещет.

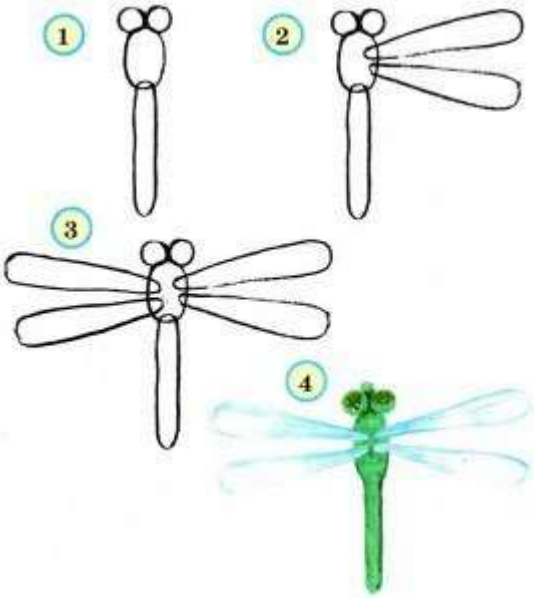

Паук
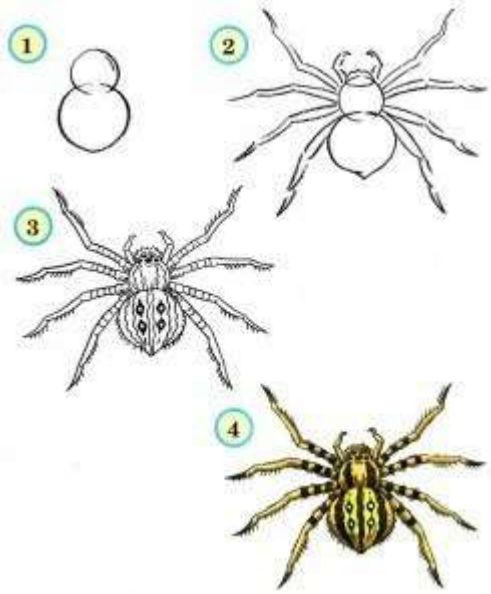
Сеть большую сплел паук
У него ведь восемь рук.
У меня всего лишь две,
Не сплести так ловко мне.